

PROJET DE ROUTE D'APPROVISIONNEMENT DE LA PREMIÈRE NATION WEBEQUIE

TERMES DE RÉFÉRENCE D'UNE ÉVALUATION ENVIRONNEMENTALE

FICHE DESCRIPTIVE

De quoi parle ce Projet?

Ce projet consiste d'une Évaluation Environnemental (EE) et une étude technique préliminaire sur la route toutes saisons conduites par la Première Nation Webequie qui rejoint l'aéroport Webequie avec les activités d'exploration minière existantes et les développements de mines proposés dans la région du Lac McFaulds. Le but de la route serait de déplacer des matériaux, des fournitures et des personnes entre l'aéroport Webequie et les activités d'exploitation minière dans la région du Lac McFaulds.

Où est situé le Projet?

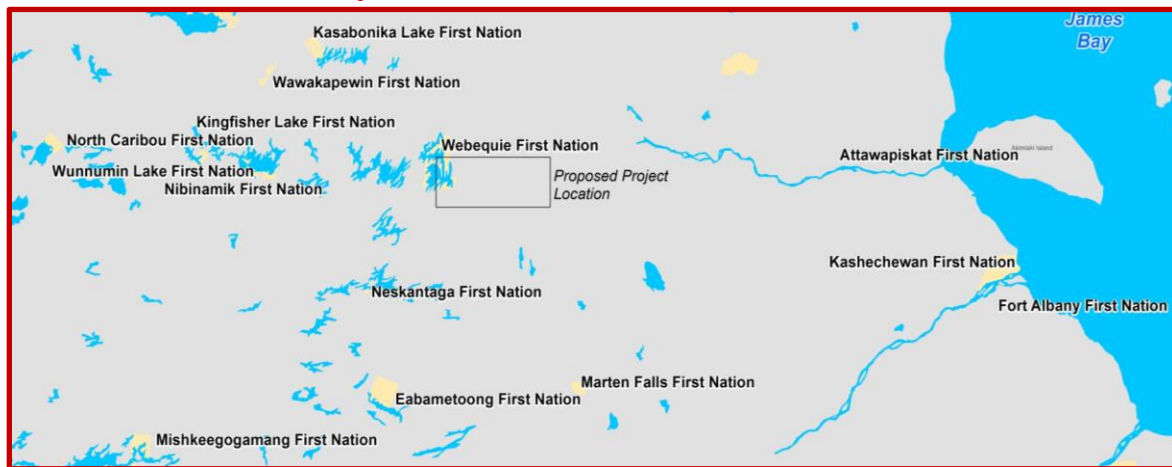

Composants de la Route D'Approvisionnement Webequie

- Nouvelle Route toutes saisons d'environ 107 km qui part de l'Aéroport Webequie jusqu'à la zone de développement des gisements minéraux près du lac McFaulds
- 17 km de la route se trouvent sur les terres de la Réserve de la Première Nation Webequie
- Le Corridor Préliminaire préféré pour le Project est environ 2 km de largeur
- Structure de croisement de corps d'eau
- Sources agrégées
- Potentiel d'emplacement de camp de construction
- Potentiel d'entrepot

Quelle est la route pour la Route D'approvisionnement Webequie?

La route jaune est la route preferable des membres de la Communauté Webequie. La route verte est la route optimal basé sur les enquêtes des champs d'hiver terminées au mois de Fevrier 2019. Le corridor a été divisé en segments sur le choix de l'itinéraire préféré pour de meilleures references.

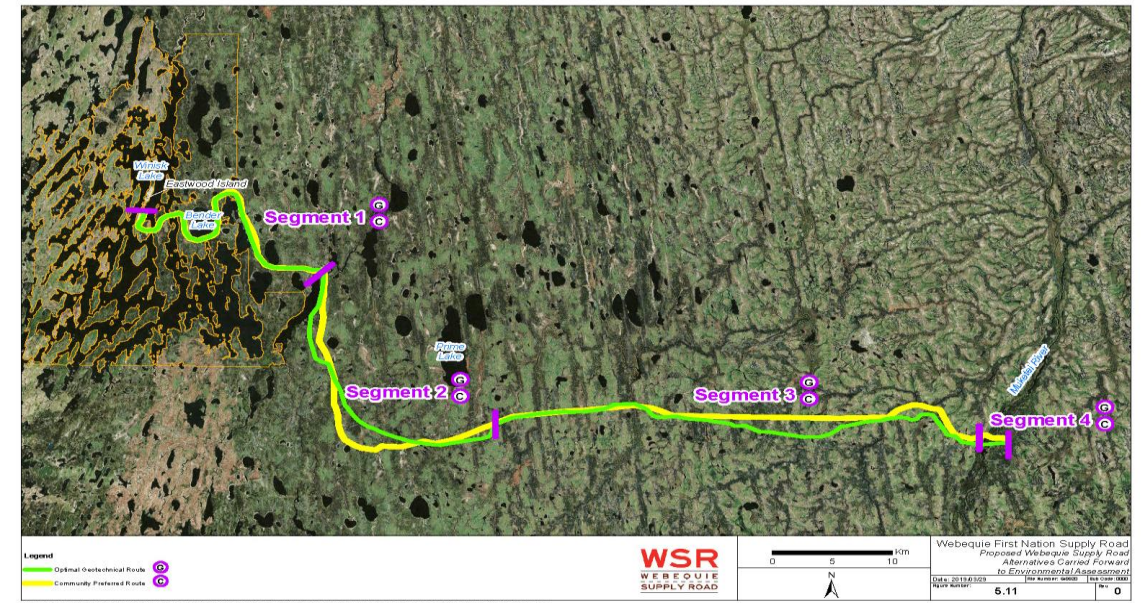

Qu'est-ce qu'un Termes de Référence d'une Évaluation Environnemental?

Les Termes de Référence est un **plan de travail** pour l'Évaluation Environnemental (EE). Il décrit ce qui sera fait au cours de EE pour comprendre les impacts de la Route D'Approvisionnement sur l'environnement. (naturel, social, culturel et économique).

Quels Environnements seront étudiés?

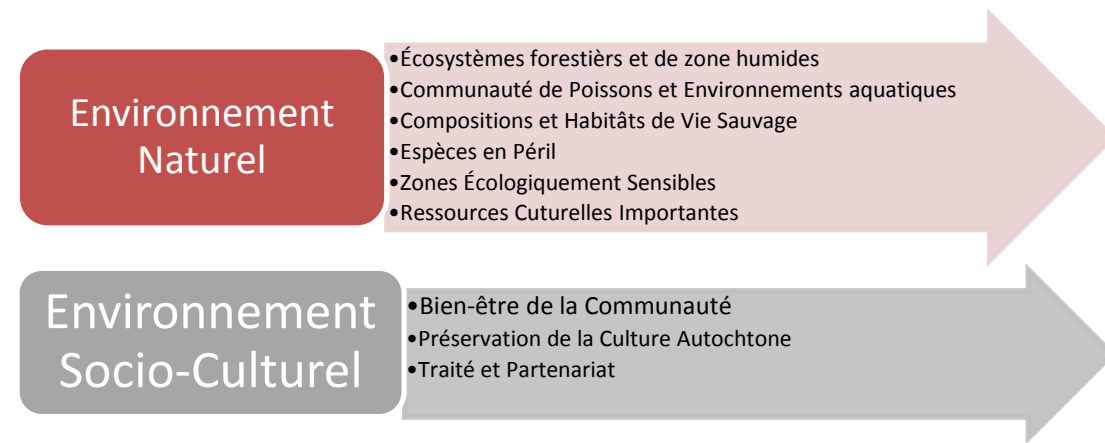

Que pensons-nous que les effets sont sur l'environnement?



Vous **Connaissez la terre** et vous avez un lien special avec la terre – Nous voulons entendre votre opinion sur les Termes de Référence du EE.

Nous voulons entendre votre opinion!



Connecte-toi avec nous!

Fournir des commentaires sur le Site Web (www.supplyroad.ca)

Parler avec l'Équipe de Projet après la présentation

Remplir un Formulaire Retour d'Information

Rejoindre nos contacts principaux pour TdR EE et L'Engagement:

Michael Fox

Regional Consultation Lead
Webequie First Nation
1000 Chippewa Road
Thunder Bay, ON
P7J 1B6
Tel: 807 472-6147
Fax: 807 577-0404
E-mail:
michael.fox@supplyroad.ca

Samson Jacob

Local Consultation Lead
Webequie First Nation
P.O. Box 268
Webequie, ON
P0T 3A0
Phone: 807-353-6531
Fax: 807-353-1218
E-mail:
samson.jacob@supplyroad.ca

Don Parkinson

Project Manager
SNC- Lavalin Inc.
195 The West Mall
Toronto, ON
M9C 5K1
Tel: 416-252-5315 ext. 52584
Fax: 416-235-5356
E-mail:
don.parkinson@snclavalin.com